

BARCAZAS

CATÁLOGO DE EMBARCACIONES



"TRAMARSA cuenta con barcazas posicionadas en el norte del Perú, las cuales se encuentran equipadas para brindar el servicio de mantenimiento como plataforma de buceo."

EXPERIENCIA Y SEGURIDAD A TODA MARCHA.



CHATA MAGALY



CHATA MAGALY

- Año de construcción / Construction year 1971
- Clasificadora / Class N/A
- Eslora / LOA 21 Mts
- Manga / Breadth 9 Mts
- Puntal / Depth 2 Mts
- Equipamiento 1 Cámara Hiperbárica / 1 Hyperbaric Chamber

CHATA TRAMARSA



CHATA TRAMARSA

- Año de construcción / Construction year 2002
- Eslora / LOA 30 Mts
- Manga / Breadth 10 Mts
- Puntal / Depth 3 Mts
- Equipamiento
1 Winche Eléctrico Brissommtau- Winche hidráulico 6 Ton /
1 Brissommtau Electric Winch- Hydraulic Winch 6 Ton
Con equipamiento para realizar trabajos de dragado

SECHURA



SECHURA

- Armador / Owner Juan Paulo Quay SAC
- Año de construcción / Construction year 1966
- Eslora / LOA 59 Mts
- Manga / Breadth 11 Mts
- Puntal / Depth 3 Mts
- Equipamiento Grúa Draco Marine - 16 Tm a 42 Mts / Draco Marine Crane
2 Cámaras Hiperbáricas / 2 Hyperbaric Chambers3

CHICAMA



CHICAMA

- Año de construcción / Construction year 1992
- Material de construcción / Construction material Aluminio / Aluminium
- Eslora / LOA 41.6 Mts
- Manga / Breadth 7 Mts
- Puntal / Depth 3.00 Mts
- Equipamiento Moto bomba hidráulica de 2 cilindros
Hydraulic Power pack "Hatz" - 2 cylinder diesel motor
- Tolva / Hopper Capacidad / Capacity 240 m3

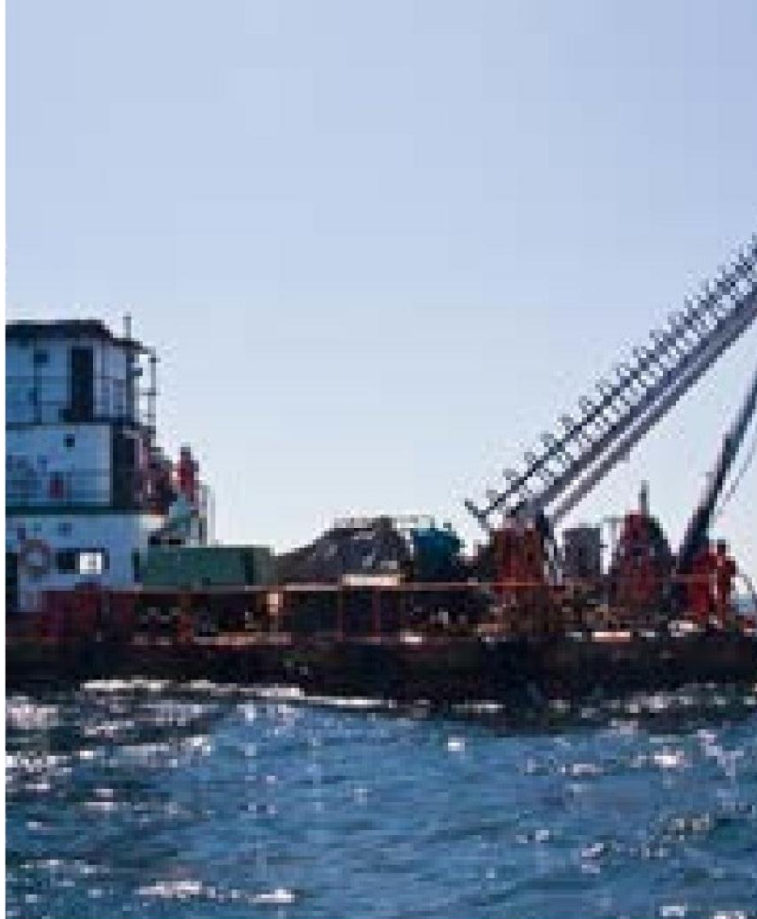

BARCAZAS

CATÁLOGO DE EMBARCACIONES



"TRAMARSA cuenta con barcazas posicionadas en el norte del Perú, las cuales se encuentran equipadas para brindar el servicio de mantenimiento como plataforma de buceo."

EXPERIENCIA Y SEGURIDAD A TODA MARCHA.

